



SLOVAKIA ENERGY s.r.o.  
 Plynárenská 7A, 821 09 Bratislava  
 Zákaznícka linka: 02 59 20 90 00  
 e-mail: kontakt@slovakiaenergy.sk, url: www.slovakiaenergy.sk  
 Bankové spojenie: 2921150600/1100, Tatra banka, a.s.  
 SK03 1100 0000 0029 2115 0600, SWIFT/BIC: TATRSKBX  
 IČ: 36807702, IČ DPH: SK2022427077, DIČ: 2022427077  
 Zapsaná v Obch. registri Okr. súdu: Bratislava I, oddiel Sro, vložka  
 č. 47040/B

# FAKTÚRA - daňový doklad

číslo 2711034383

Riadna fakturácia

Odosielateľ: Cromvel a.s.  
 Lamačská cesta 22, 841 03 Bratislava  
 Dátum podania: 22.02.2017

POŠTOVNÉ ÚVEROVANÉ  
 041 23 Košice 012  
 281 - 500 K

## ADRESÁT

Obec Poproč  
 Školská 2  
 044 24 Poproč



## Odberateľ

Obec Poproč  
 Školská 2  
 044 24 Poproč  
 IČO: 00324639  
 DIČ: 2020746189

Vaše zákaznícke číslo

7400014358

Užívateľ. meno zák. portál:

f.obecpoproc

Zúčtovacie obdobie 01.01.2016 - 31.12.2016  
 Variabilný symbol 2711034383  
 Dátum uskutočnenia zdaniteľného plnenia 17.02.2017  
 Dátum vystavenia 17.02.2017  
 Dátum splatnosti 04.03.2017  
 Spôsob úhrady Prevodný príkaz

CELKOM NEDOPLATOK (€)

133,67

Finančná rekapitulácia (celkom za zúčtovacie obdobie)	Celkom s DPH (€)
Vyúčtovanie spotreby elektriny za obdobie 01.01.2016 - 31.12.2016	877,67
Zaplatené - predpísaná dohoda o platbách za vyúčtovacie obdobie (01.01.2016 - 31.12.2016)	-744,00
<b>Nedoplatok</b>	<b>133,67</b>

Účtovná rekapitulácia na druhej strane

## NEDOPLATOK

133,67 €

- Nedoplatok z vyúčtovania vo výške 133,67 € uhradte, prosím, na náš bankový účet SK03 1100 0000 0029 2115 0600 najneskôr do dátumu splatnosti 4. 3. 2017.
- Ako **variabilný symbol** uveďte 2711034383. Dátum splatnosti 4. 3. 2017 je termín pripísania platby na náš účet, preto odporúčame zadať platbu s dostatočným predstihom.

<b>Obecný úrad Poproč</b>	
Dátum: 24.2.2017	
Číslo záznamu:	Číslo spisu: 44/2017
Prílohy:	Vybranuje: [signature]

## Účtovná rekapitulácia

Účtovná rekapitulácia slúži plátcovi DPH pre jeho uplatnenie. Nie je určená pre zákazníkov zo segmentu domácnost.

Predpísané dohody o platbách (prehľad platieb) - č. 154101133						
Obdobie	Dátum splatnosti	Sadzba DPH (%)	Základ dane (€)	DPH (€)	Celkom s DPH (€)	Uhradené (€)
01.01.2016 - 31.01.2016	15.01.2016	20	51,67	10,33	62,00	62,00
01.02.2016 - 29.02.2016	15.02.2016	20	51,67	10,33	62,00	62,00
01.03.2016 - 31.03.2016	15.03.2016	20	51,67	10,33	62,00	62,00
01.04.2016 - 30.04.2016	15.04.2016	20	51,67	10,33	62,00	62,00
01.05.2016 - 31.05.2016	16.05.2016	20	51,67	10,33	62,00	62,00
01.06.2016 - 30.06.2016	15.06.2016	20	51,67	10,33	62,00	62,00
01.07.2016 - 31.07.2016	15.07.2016	20	51,67	10,33	62,00	62,00
01.08.2016 - 31.08.2016	15.08.2016	20	51,67	10,33	62,00	62,00
01.09.2016 - 30.09.2016	16.09.2016	20	51,67	10,33	62,00	62,00
01.10.2016 - 31.10.2016	17.10.2016	20	51,67	10,33	62,00	62,00
01.11.2016 - 30.11.2016	15.11.2016	20	51,67	10,33	62,00	62,00
01.12.2016 - 31.12.2016	15.12.2016	20	51,67	10,33	62,00	62,00
<b>Spolu</b>	-	-	<b>620,04</b>	<b>123,96</b>	<b>744,00</b>	-
<b>Skutočne zaplatené k 31.12.2016</b>	-	-	-	-	-	<b>744,00</b>
<b>Rozdiel „Predpísané – uhradené“</b>	-	-	-	-	<b>0,00</b>	-

Účtovná rekapitulácia (celkom za zúčtovacie obdobie)	Sadzba DPH (%)	Celkom bez DPH (€)	DPH (€)	Celkom s DPH (€)
Vyúčtovanie spotreby elektriny za obdobie 01.01.2016 - 31.12.2016	20	731,39	146,28	877,67
Predpísané - dohoda o platbách za vyúčtovacie obdobie	20	-620,04	-123,96	-744,00
Rozdiel ku zdaneniu	20	111,35	22,32	133,67
<b>Rozdiel z vyúčtovania</b>				<b>133,67</b>

ČÍSLO ODBERNÉHO MIESTA  
EIC OPM 24ZVS0000051185C-83367

ADRESA ODBERNÉHO MIESTA  
Poproč, Oršavská 24, Slovensko

Ak nie je uvedené inak, sú všetky ceny bez DPH.

601016042

### Detailné vyúčtovanie

#### Vyúčtovanie elektriny za obdobie 1. 1. 2016 - 6. 2. 2016, celková spotreba 0,14000 MWh

4631434	odpočtom	1. 1. 2016 0:00:00	06.02.2016	4408	4548	1	
Typ merania		C Istič		3x63			
Distribučná sadzba		X3-C2 VSDS		Produkt Individual SK NN 1T bez mesačného poplatku			
Položka	Množstvo	Jednotka	Za jednotku (€) bez DPH	Celkom (€) bez DPH			
Zložka tarify za výkon (Cena za istič)	1,21311	mesiac	36,85500	44,71			
Distribúcia elektriny, tarifa za distribúciu elektriny bez strát vrátane prenosu elektriny VT	0,14000	MWh	38,90000	5,45			
Distribúcia elektriny, tarifa za straty v NN	0,14000	MWh	7,20400	1,01			
Odvod do Národného jadrového fondu	0,14000	MWh	3,21000	0,45			
Prevádzkovanie systému	0,14000	MWh	22,90000	3,21			
Systémové služby	0,14000	MWh	7,05000	0,99			
Daň z elektriny	0,14000	MWh	1,32000	0,18			
Silová elektrina, Spotreba VT	0,14000	MWh	38,00000	5,32			
<b>Celkom bez DPH</b>				<b>61,32</b>			

#### Vyúčtovanie elektriny za obdobie 7. 2. 2016 - 31. 7. 2016, celková spotreba 0,97100 MWh

4631434	odpočtom	7. 2. 2016 0:00:00	31.07.2016	4548	5519	1	
Typ merania		C Istič		3x63			
Distribučná sadzba		X3-C2 VSDS		Produkt Individual SK NN 1T bez mesačného poplatku			
Položka	Množstvo	Jednotka	Za jednotku (€) bez DPH	Celkom (€) bez DPH			
Zložka tarify za výkon (Cena za istič)	5,77049	mesiac	36,85500	212,67			
Distribúcia elektriny, tarifa za distribúciu elektriny bez strát vrátane prenosu elektriny VT	0,97100	MWh	38,90000	37,77			
Distribúcia elektriny, tarifa za straty v NN	0,97100	MWh	7,20400	7,00			
Odvod do Národného jadrového fondu	0,97100	MWh	3,21000	3,12			
Prevádzkovanie systému	0,97100	MWh	22,90000	22,24			
Systémové služby	0,97100	MWh	7,05000	6,85			
Daň z elektriny	0,97100	MWh	1,32000	1,28			
Silová elektrina, Spotreba VT	0,97100	MWh	38,00000	36,90			
<b>Celkom bez DPH</b>				<b>327,83</b>			

#### Vyúčtovanie elektriny za obdobie 1. 8. 2016 - 9. 12. 2016, celková spotreba 1,13100 MWh

4631434	odpočtom	1. 8. 2016 0:00:00	09.12.2016	5519	6650	1	
Typ merania		C Istič		3x63			
Distribučná sadzba		X3-C2 VSDS		Produkt Individual SK NN 1T bez mesačného poplatku			
Položka	Množstvo	Jednotka	Za jednotku (€) bez DPH	Celkom (€) bez DPH			
Zložka tarify za výkon (Cena za istič)	4,29508	mesiac	36,85500	158,30			
Distribúcia elektriny, tarifa za distribúciu elektriny bez strát vrátane prenosu elektriny VT	1,13100	MWh	38,90000	44,00			
Distribúcia elektriny, tarifa za straty v NN	1,13100	MWh	7,20400	8,15			
Odvod do Národného jadrového fondu	1,13100	MWh	3,21000	3,63			
Prevádzkovanie systému	1,13100	MWh	22,90000	25,90			
Systémové služby	1,13100	MWh	7,05000	7,97			
Daň z elektriny	1,13100	MWh	1,32000	1,49			
Silová elektrina, Spotreba VT	1,13100	MWh	38,00000	42,98			
<b>Celkom bez DPH</b>				<b>292,42</b>			

## Vyúčtovanie elektriny za obdobie 10. 12. 2016 - 31. 12. 2016, celková spotreba 0,19600 MWh

4631434	odpočtom	10. 12. 2016 0:00:00	31.12.2016	6650	6846	1	
Typ merania		C	Istič				3x63
Distribučná sadzba		X3-C2 VSDS	Produkt	Individual SK NN 1T bez mesačného poplatku			

Položka	Množstvo	Jednotka	Za jednotku (€) bez DPH	Celkom (€) bez DPH
Zložka tarify za výkon (Cena za istič)	0,72131	mesiac	36,85500	26,58
Distribúcia elektriny, tarifa za distribúciu elektriny bez strát vrátane prenosu elektriny VT	0,19600	MWh	38,90000	7,62
Distribúcia elektriny, tarifa za straty v NN	0,19600	MWh	7,20400	1,41
Odvod do Národného jadrového fondu	0,19600	MWh	3,21000	0,63
Prevádzkovanie systému	0,19600	MWh	22,90000	4,49
Systémové služby	0,19600	MWh	7,05000	1,38
Daň z elektriny	0,19600	MWh	1,32000	0,26
Silová elektrina, Spotreba VT	0,19600	MWh	38,00000	7,45
<b>Celkom bez DPH</b>				<b>49,82</b>

## Zaplatené - dohoda o platbách - (k dátumu vyúčtovania 31. 12. 2016 0:00:00)

VŠ platby	Dátum prijatia platby	Dátum zaúčtovania platby	Celkom s DPH (€)
0	15.01.2016		62,00
0	16.02.2016		62,00
0	16.03.2016		62,00
0	14.04.2016		62,00
0	12.05.2016		62,00
0	14.06.2016		62,00
0	15.07.2016		62,00
1614102225	21.09.2016		62,00
1614102225	22.09.2016		62,00
1614102225	14.10.2016		62,00
1614102225	14.11.2016		62,00
1614102225	14.12.2016		62,00
<b>Celkom</b>			<b>744,00</b>

## Graf spotreby za obdobie

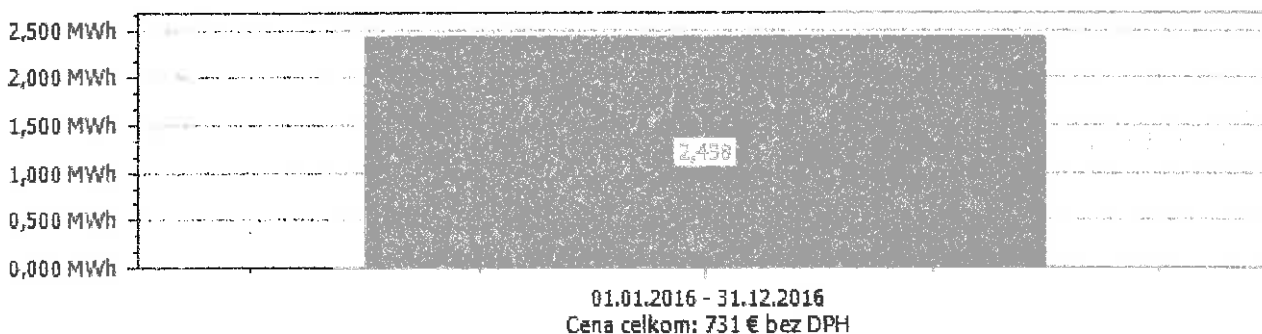

Informácie o celkovej zmesi palív dodávateľa za rok 2011 a dopadu výroby elektriny na životné prostredie podľa § 27, odst. 2, písm. c) Zákona číslo 656/2004 Z. z. o energetike a o zmene niektorých zákonov.

Elektrina dodávaná spoločnosťou SLOVAKIA ENERGY s.r.o. je zložená z elektriny nadobudnutej od nezávislých výrobcov elektriny, z elektriny nakúpenej od nezávislých obchodníkov s elektrinou a z elektriny nakúpenej na európskych energetických burzách. Pôvod elektriny dodávanej v roku 2011: Uhlie 11,0%, Plyn 0,0%, Jadrové palivo 66,2%, Hydroelektrárne 22,8%. Dopad na životné prostredie: CO<sub>2</sub> Emisie 594 g/kWh, Radioaktívny odpad 0,0027 g/kWh. Podrobné informácie o produkcii emisií znečisťujúcich látok zo zdrojov na výrobu elektriny na území Slovenskej republiky sú evidované a vyhodnocované Slovenským hydrometeorologickým ústavom. Súhrnné informácie o znečistení sú k dispozícii na webových stránkach SHMÚ ([www.shmu.sk](http://www.shmu.sk)). Detailné informácie o produkcii znečisťujúcich látok sú k dispozícii na vyžiadanie u SHMÚ.

Vyhodnotenie štandardov kvality spoločnosti SLOVAKIA ENERGY, s.r.o. je zverejnené na <https://www.slovakiaenergy.sk>.