



SLOVAKIA ENERGY s.r.o.
 Plynárenská 7A, 821 09 Bratislava
 Zákaznícka linka: 02 59 20 90 00
 e-mail: kontakt@slovakiaenergy.sk, url: www.slovakiaenergy.sk
 Bankové spojenie: 2921150600/1100, Tatra banka, a.s.
 SK03 1100 0000 0029 2115 0600, SWIFT/BIC: TATRSKBX
 IČ: 36807702, IČ DPH: SK2022427077, DIČ: 2022427077
 Zapísaná v Obch. registri Okr. súdu: Bratislava I, oddiel Sro, vložka
 č. 47040/B

FAKTÚRA - daňový doklad

číslo 2711034377

Riadna fakturácia

POŠTOVNÉ ÚVEROVANÉ
 041 23 Košice 012
 287-500 R

Odosielateľ: Cromwell a.s.
 Lamačská cesta 22 841 03 Bratislava
 Dátum podania: 22.02.2017

ADRESÁT
 Obec Poproč
 Školská 2
 044 24 Poproč

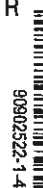

Odberateľ

Obec Poproč
 Školská 2
 044 24 Poproč
 IČO: 00324639
 DIČ: 2020746189

Vaše zákaznícke číslo **7400014358**
 Užívateľ. meno zák. portál: **f.obecpoproc**

Zúčtovacie obdobie 01.01.2016 - 31.12.2016
 Variabilný symbol **2711034377**
 Dátum uskutočnenia zdaniteľného plnenia 17.02.2017
 Dátum vystavenia 17.02.2017
 Dátum splatnosti **04.03.2017**
 Spôsob úhrady **Prevodný príkaz**

CELKOM NEDOPLATOK (€) 112,79

Finančná rekapitulácia (celkom za zúčtovacie obdobie)	Celkom s DPH (€)
Vyúčtovanie spotreby elektriny za obdobie 01.01.2016 - 31.12.2016	604,79
Zaplatené - predpísaná dohoda o platbách za vyúčtovacie obdobie (01.01.2016 - 31.12.2016)	-492,00
Nedoplatok	112,79

Účtovná rekapitulácia na druhej strane

NEDOPLATOK

112,79 €

- Nedoplatok z vyúčtovania vo výške 112,79 € uhradte prosím, na náš bankový účet SK03 1100 0000 0029 2115 0600 najneskôr do dátumu splatnosti 4. 3. 2017.
- Ako variabilný symbol uveďte 2711034377. Dátum splatnosti 4. 3. 2017 je termín pripísania platby na náš účet, preto odporúčame zadať platbu s dostatočným predstihom.

Obecný úrad Poproč	
Dátum: 24. 2. 2017	
Číslo záznamu:	Číslo spisu: HX/2017
Prílohy:	Vybavuje: [Signature]

Účtovná rekapitulácia

Účtovná rekapitulácia slúži plátcovi DPH pre jeho uplatnenie. Nie je určená pre zákazníkov zo segmentu domácnosť.

Predpísané dohody o platbách (prehľad platieb) - č. 154101133						
Obdobie	Dátum splatnosti	Sadzba DPH (%)	Základ dane (€)	DPH (€)	Celkom s DPH (€)	Uhradené (€)
01.01.2016 - 31.01.2016	15.01.2016	20	34,17	6,83	41,00	41,00
01.02.2016 - 29.02.2016	15.02.2016	20	34,17	6,83	41,00	41,00
01.03.2016 - 31.03.2016	15.03.2016	20	34,17	6,83	41,00	41,00
01.04.2016 - 30.04.2016	15.04.2016	20	34,17	6,83	41,00	41,00
01.05.2016 - 31.05.2016	16.05.2016	20	34,17	6,83	41,00	41,00
01.06.2016 - 30.06.2016	15.06.2016	20	34,17	6,83	41,00	41,00
01.07.2016 - 31.07.2016	15.07.2016	20	34,17	6,83	41,00	41,00
01.08.2016 - 31.08.2016	15.08.2016	20	34,17	6,83	41,00	41,00
01.09.2016 - 30.09.2016	16.09.2016	20	34,17	6,83	41,00	41,00
14.10.2016						41,00
14.11.2016						41,00
14.12.2016						41,00
Spolu	-	-	307,53	61,47	369,00	-
Skutočne zaplatené k 31.12.2016	-	-	-	-	-	492,00
Rozdiel „Predpísané – uhradené“	-	-	-	-	-	-123,00

Účtovná rekapitulácia (celkom za zúčtovacie obdobie)	Sadzba DPH (%)	Celkom bez DPH (€)	DPH (€)	Celkom s DPH (€)
Vyúčtovanie spotreby elektriny za obdobie 01.01.2016 - 31.12.2016	20	503,99	100,80	604,79
Predpísané - dohoda o platbách za vyúčtovacie obdobie	20	-307,53	-61,47	-369,00
Rozdiel ku zdaneniu	20	196,46	39,33	235,79
Rozdiel z vyúčtovania				235,79

ČÍSLO ODBERNÉHO MIESTA

ADRESA ODBERNÉHO MIESTA

EIC OPM

24ZVS0000051239F-83468

Poproč, Východná 215, Slovensko

Ak nie je uvedené inak, sú všetky ceny bez DPH.

601014455

Detailné vyúčtovanie

Vyúčtovanie elektriny za obdobie 1. 1. 2016 - 10. 2. 2016, celková spotreba 0,36300 MWh

4614149	odpočtom	1. 1. 2016 0:00:00	10.02.2016	6862	7225	1	
Typ merania		C	Istič	3x25			
Distribučná sadzba		X3-C2 VSDS	Produkt	Individual SK NN 1T bez mesačného poplatku			
Položka	Množstvo	Jednotka	Za jednotku (€) bez DPH	Celkom (€) bez DPH			
Zložka tarify za výkon (Cena za istič)	1,34426	mesiac	14,62500	19,66			
Distribúcia elektriny, tarifa za distribúciu elektriny bez strát vrátane prenosu elektriny VT	0,36300	MWh	38,90000	14,12			
Distribúcia elektriny, tarifa za straty v NN	0,36300	MWh	7,20400	2,62			
Odvod do Národného jadrového fondu	0,36300	MWh	3,21000	1,17			
Prevádzkovanie systému	0,36300	MWh	22,90000	8,31			
Systémové služby	0,36300	MWh	7,05000	2,56			
Daň z elektriny	0,36300	MWh	1,32000	0,48			
Silová elektrina, Spotreba VT	0,36300	MWh	38,00000	13,79			
Celkom bez DPH				62,71			

Vyúčtovanie elektriny za obdobie 11. 2. 2016 - 31. 7. 2016, celková spotreba 1,13400 MWh

4614149	odpočtom	11. 2. 2016 0:00:00	31.07.2016	7225	8359	1	
Typ merania		C	Istič	3x25			
Distribučná sadzba		X3-C2 VSDS	Produkt	Individual SK NN 1T bez mesačného poplatku			
Položka	Množstvo	Jednotka	Za jednotku (€) bez DPH	Celkom (€) bez DPH			
Zložka tarify za výkon (Cena za istič)	5,63934	mesiac	14,62500	82,48			
Distribúcia elektriny, tarifa za distribúciu elektriny bez strát vrátane prenosu elektriny VT	1,13400	MWh	38,90000	44,11			
Distribúcia elektriny, tarifa za straty v NN	1,13400	MWh	7,20400	8,17			
Odvod do Národného jadrového fondu	1,13400	MWh	3,21000	3,64			
Prevádzkovanie systému	1,13400	MWh	22,90000	25,97			
Systémové služby	1,13400	MWh	7,05000	7,99			
Daň z elektriny	1,13400	MWh	1,32000	1,50			
Silová elektrina, Spotreba VT	1,13400	MWh	38,00000	43,09			
Celkom bez DPH				216,95			

Vyúčtovanie elektriny za obdobie 1. 8. 2016 - 9. 12. 2016, celková spotreba 1,08500 MWh

4614149	odpočtom	1. 8. 2016 0:00:00	09.12.2016	8359	9444	1	
Typ merania		C	Istič	3x25			
Distribučná sadzba		X3-C2 VSDS	Produkt	Individual SK NN 1T bez mesačného poplatku			
Položka	Množstvo	Jednotka	Za jednotku (€) bez DPH	Celkom (€) bez DPH			
Zložka tarify za výkon (Cena za istič)	4,29508	mesiac	14,62500	62,82			
Distribúcia elektriny, tarifa za distribúciu elektriny bez strát vrátane prenosu elektriny VT	1,08500	MWh	38,90000	42,21			
Distribúcia elektriny, tarifa za straty v NN	1,08500	MWh	7,20400	7,82			
Odvod do Národného jadrového fondu	1,08500	MWh	3,21000	3,48			
Prevádzkovanie systému	1,08500	MWh	22,90000	24,85			
Systémové služby	1,08500	MWh	7,05000	7,65			
Daň z elektriny	1,08500	MWh	1,32000	1,43			
Silová elektrina, Spotreba VT	1,08500	MWh	38,00000	41,23			
Celkom bez DPH				191,49			

Vyúčtovanie elektriny za obdobie 10. 12. 2016 - 31. 12. 2016, celková spotreba 0,18800 MWh

4614149	odpočtom	10. 12. 2016 0:00:00	31.12.2016	9444	9632	1	
Typ merania		C		Istič		3x25	
Distribučná sadzba		X3-C2 VSDS		Produkt Individual SK NN 1T bez mesačného poplatku			

Položka	Množstvo	Jednotka	Za jednotku (€) bez DPH	Celkom (€) bez DPH
Zložka tarify za výkon (Cena za istič)	0,72131	mesiac	14,62500	10,55
Distribúcia elektriny, tarifa za distribúciu elektriny bez strát vrátane prenosu elektriny VT	0,18800	MWh	38,90000	7,31
Distribúcia elektriny, tarifa za straty v NN	0,18800	MWh	7,20400	1,35
Odvod do Národného jadrového fondu	0,18800	MWh	3,21000	0,60
Prevádzkovanie systému	0,18800	MWh	22,90000	4,31
Systémové služby	0,18800	MWh	7,05000	1,33
Daň z elektriny	0,18800	MWh	1,32000	0,25
Silová elektrina, Spotreba VT	0,18800	MWh	38,00000	7,14
Celkom bez DPH				32,84

Zaplatené - dohoda o platbách - (k dátumu vyúčtovania 31. 12. 2016 0:00:00)

VS platby	Dátum prijatia platby	Dátum zaúčtovania platby	Celkom s DPH (€)
0	15.01.2016		41,00
0	16.02.2016		41,00
0	16.03.2016		41,00
0	14.04.2016		41,00
0	12.05.2016		41,00
0	14.06.2016		41,00
0	15.07.2016		41,00
1614102218	21.09.2016		41,00
1614102218	22.09.2016		41,00
1614102218	14.10.2016		41,00
1614102218	14.11.2016		41,00
1614102218	14.12.2016		41,00
Celkom			492,00

Graf spotreby za obdobie

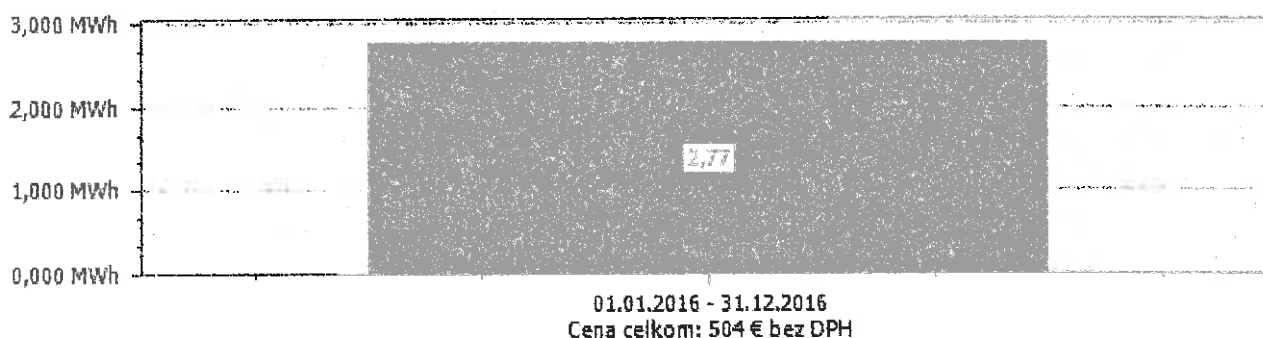

Informácie o celkovej zmesi palív dodávateľa za rok 2011 a dopadu výroby elektriny na životné prostredie podľa § 27, odst. 2, písm. c) Zákona číslo 656/2004 Z. z. o energetike a o zmene niektorých zákonov.

Elektrina dodávaná spoločnosťou SLOVAKIA ENERGY s.r.o. je zložená z elektriny nadobudnutej od nezávislých výrobcov elektriny, z elektriny nakúpenej od nezávislých obchodníkov s elektrinou a z elektriny nakúpenej na európskych energetických burzách. Pôvod elektriny dodávanej v roku 2011: Uhlie 11,0%, Plyn 0,0%, Jadrové palivo 66,2%, Hydroelektrárne 22,8%. Dopad na životné prostredie: CO₂ Emisie 594 g/kWh, Radioaktívny odpad 0,0027 g/kWh. Podrobné informácie o produkcii emisií znečisťujúcich látok zo zdrojov na výrobu elektriny na území Slovenskej republiky sú evidované a vyhodnocované Slovenským hydrometeorologickým ústavom. Súhrnné informácie o znečistení sú k dispozícii na webových stránkach SHMÚ (www.shmu.sk). Detailné informácie o produkcii znečisťujúcich látok sú k dispozícii na vyžiadanie u SHMÚ.

Vyhodnotenie štandardov kvality spoločnosti SLOVAKIA ENERGY, s.r.o. je zverejnené na <https://www.slovakiaenergy.sk>.