



SLOVAKIA ENERGY s.r.o.
 Plynárska 7A, 821 09 Bratislava
 Zákaznícka linka: 02 59 20 90 00
 e-mail: kontakt@slovakiaenergy.sk, url: www.slovakiaenergy.sk
 Bankové spojenie: 2921150600/1100, Tatra banka, a.s.
 SK03 1100 0000 0029 2115 0600, SWIFT/BIC: TATRSKBX
 IČ: 36807702, IČ DPH: SK2022427077, DIČ: 2022427077
 Zapísaná v Obch. registri Okr. súdu: Bratislava I, oddiel Sro, vložka
 č. 47040/B

FAKTÚRA - daňový doklad

číslo 2711096677

Riadna fakturácia

 POŠTOVNÉ ÚVEROVANÉ
 041 23 Košice 012
 990-500 D

 Odošielateľ: KOLOS s.r.o.,
 Lamačská cesta 45, 841 03 Bratislava
 Dátum podania: 07.06.2017

ADRESÁT
 Obec Poproč
 Školská 2
 044 24 Poproč

36074298-1-3

Odberateľ
 Obec Poproč
 Školská 2
 044 24 Poproč
 IČO: 00324639
 DIČ: 2020746189

Vaše zákaznické číslo

7400014358

Užívateľ. meno zák. portál:

f.obecpoproc

Zúčtovacie obdobie	01.05.2017 - 31.05.2017
Variabilný symbol	2711096677
Dátum uskutočnenia zdaniteľného plnenia	06.06.2017
Dátum vystavenia	06.06.2017
Dátum splatnosti	21.06.2017
Spôsob úhrady	Prevodný príkaz

CELKOM NEDOPLATOK (€)

15,06

Finančná rekapitulácia (celkom za zúčtovacie obdobie)	Celkom s DPH (€)
Vyúčtovanie spotreby elektriny za obdobie 01.05.2017 - 31.05.2017	176,06
Zaplatené - predpísaná dohoda o platbách za vyúčtovacie obdobie (01.05.2017 - 31.05.2017)	-161,00
Nedoplatok	15,06

Účtovná rekapitulácia na druhej strane

NEDOPLATOK**15,06 €**

- Nedoplatok z vyúčtovania vo výške 15,06 € uhradte, prosím; na náš bankový účet SK03 1100 0000 0029 2115 0600 najneskôr do dátumu splatnosti 21. 6. 2017.
- Ako variabilný symbol uveďte 2711096677. Dátum splatnosti 21. 6. 2017 je termín pripísania platby na náš účet, preto odporúčame zadať platbu s dostatočným predstihom.

Obecný úrad Poproč	
Dátum: 9.6.2017	
Číslo záznamu:	Číslo listu: 64/2017
Prílohy:	Vybavuje: Kollár

Účtovná rekapitulácia

Účtovná rekapitulácia slúži plátcom DPH pre jeho uplatnenie. Nie je určená pre zákazníkov zo segmentu domácnosť.

Predpísané dohody o platiách (prehľad platieb) - č. 256311923						
Obdobie	Dátum splatnosti	Sadzba DPH (%)	Základ dane (€)	DPH (€)	Celkom s DPH (€)	Uhradené (€)
1.5.2017 - 31.5.2017	15.05.2017	20	134,17	26,83	161,00	161,00
Spolu	-	-	134,17	26,83	161,00	-
Skutočne zaplatené k 31.05.2017	-	-	-	-	-	161,00
Rozdiel „Predpísané – uhradené“	-	-	-	-	0,00	

Účtovná rekapitulácia (celkom za zúčtovacie obdobie)	Sadzba DPH (%)	Celkom bez DPH (€)	DPH (€)	Celkom s DPH (€)
Vyúčtovanie spotreby elektriny za obdobie 01.05.2017 - 31.05.2017	20	146,72	29,34	176,06
Predpísané - dohoda o platiách za vyúčtovacie obdobie	20	-134,17	-26,83	-161,00
Rozdiel ku zdaneniu	20	12,55	2,51	15,06
Rozdiel z vyúčtovania				15,06

ČÍSLO ODBERNEHO MIESTA
EIC OPM 24ZVS0000052890N-150300

ADRESA ODBERNEHO MIESTA
Poproč, Kultúrna 1, Košice-okolie, Košický kraj, Slovensko

Ak nie je uvedené inak, sú všetky ceny bez DPH.

601014724

Detailné vyúčtovanie

Vyúčtovanie elektriny za obdobie 1. 5. 2017 - 5. 5. 2017, celková spotreba 0,08700 MWh

Číslo meradla	Spôsob odpočtu	Obdobie				Počiatočný stav meradla			Koncový stav meradla			Náso- bitiel	Dopočet
		Od	Do	VT	NT	ŠT	VT	NT	ŠT				
11898245	odpočtom	01.05.2017	05.05.2017	4466	1982	4171	4498	2009	4199	1	0		
Typ merania		C			Istič						3x60		
Namerané 1/4 hodinové maximum		19,18			Čas 1/4 hodiny s maximálnym príkonom			16. 5. 2017 16:45:00					
Namerané maximum 24 hod.		0,019180											
Distribučná sadzba		X3-C2 VSDS s profilom 3T			Produkt Individual SK NN 3T bez mesačného poplatku s profilom								

Položka	Množstvo	Jednotka	Za jednotku (€) bez DPH	Celkom (€) bez DPH
Zložka tarify za výkon (Cena za istič)	0,16129	mesiac	35,10000	5,66
Distribučia elektriny, tarifa za distribúciu elektriny bez strát vrátane prenosu elektriny NT	0,02700	MWh	38,90000	1,05
Distribučia elektriny, tarifa za distribúciu elektriny bez strát vrátane prenosu elektriny ŠT	0,02800	MWh	38,90000	1,09
Distribučia elektriny, tarifa za distribúciu elektriny bez strát vrátane prenosu elektriny VT	0,03200	MWh	38,90000	1,24
Distribučia elektriny, tarifa za straty v NN	0,08700	MWh	5,51500	0,48
Dodávka jalovej elektriny do distribučnej sústavy	2,00000	KVAh	0,03000	0,06
Odvod do Národného jadrového fondu	0,08700	MWh	3,21000	0,28
Prevádzkovanie systémů	0,08700	MWh	26,20300	2,28
Systemové služby	0,08700	MWh	7,04910	0,61
Tarifná príťažka za nedodržanie predpisanej úrovne účinnika CP2	1,00000	ks	0,77000	0,77
Tarifná príťažka za nedodržanie predpisanej úrovne účinnika CP3	1,00000	ks	2,38000	2,38
Daň z elektriny	0,08700	MWh	1,32000	0,11
Slivová elektrina, Spotreba NT	0,02700	MWh	38,00000	1,03
Slivová elektrina, Spotreba ŠT	0,02800	MWh	38,00000	1,06
Slivová elektrina, Spotreba VT	0,03200	MWh	38,00000	1,22
Celkom bez DPH				19,32

Vyúčtovanie elektriny za obdobie 6. 5. 2017 - 31. 5. 2017, celková spotreba 0,80700 MWh

Číslo meradla	Spôsob odpočtu	Obdobie		Počiatočný stav meradla			Koncový stav meradla			Násobiteľ	Dopočet
		Od	Do	VT	NT	ŠT	VT	NT	ŠT		
11898245	odpočtom	06.05.2017	31.05.2017	4498	2009	4199	4922	2199	4392	1	0
Typ merania		C		Istič						3x60	
Namerané 1/4 hodinové maximum		19,18		Čas 1/4 hodiny s maximálnym príkonom						16. 5. 2017 16:45:00	
Namerané maximum 24 hod.		0,019180									
Distribučná sadzba		X3-C2 VSDS s profilom 3T		Produkt Individual SK NN 3T bez mesačného poplatku s profilom							

Položka	Množstvo	Jednotka	Za jednotku (€) bez DPH	Celkom (€) bez DPH
Zložka tarify za výkon (Cena za istič)	0,83871	mesiac	35,10000	29,44
Distribúcia elektriny, tarifa za distribúciu elektriny bez strát vrátane prenosu elektriny NT	0,19000	MWh	38,90000	7,39
Distribúcia elektriny, tarifa za distribúciu elektriny bez strát vrátane prenosu elektriny ŠT	0,19300	MWh	38,90000	7,51
Distribúcia elektriny, tarifa za distribúciu elektriny bez strát vrátane prenosu elektriny VT	0,42400	MWh	38,90000	16,49
Distribúcia elektriny, tarifa za straty v NN	0,80700	MWh	5,51500	4,45
Dodávka jalovej elektriny do distribučnej sústavy	32,00000	kVArh	0,03000	0,96
Odvod do Národného jadrového fondu	0,80700	MWh	3,21000	2,59
Prevádzkovanie systému	0,80700	MWh	26,20300	21,15
Systémové služby	0,80700	MWh	7,04910	5,69
Daň z elektriny	0,80700	MWh	1,32000	1,07
Silová elektrina, Spotreba NT	0,19000	MWh	38,00000	7,22
Silová elektrina, Spotreba ŠT	0,19300	MWh	38,00000	7,33
Silová elektrina, Spotreba VT	0,42400	MWh	38,00000	16,11
Celkom bez DPH				127,40

Zaplatené - dohoda o platbách - (k dátumu vyúčtovania 31. 5. 2017 0:00:00)

VS platby	Dátum prijatia platby	Dátum zaúčtovania platby	Celkom s DPH (€)
1614102222	11.05.2017		161,00
Celkom			161,00

Graf spotreby za obdobie

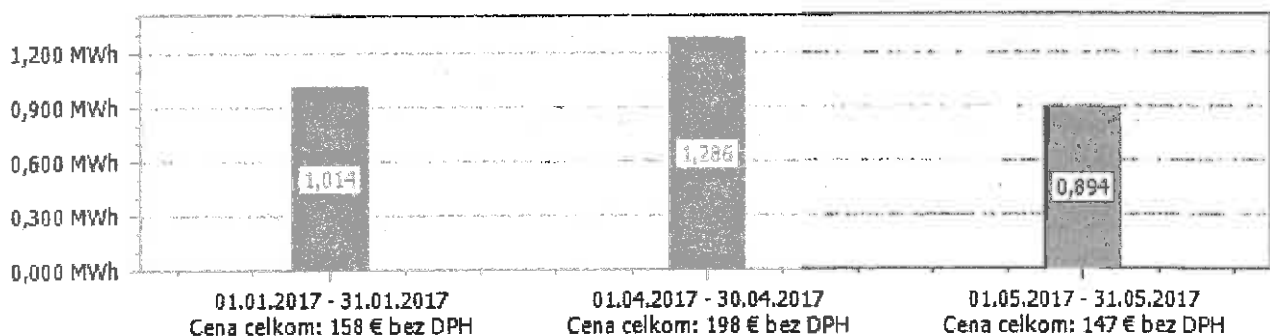

Informácie o celkovej zmesi palív dodávateľa za rok 2011 a dopadu výroby elektriny na životné prostredie podľa § 27, odst. 2, písm. c) Zákona číslo 656/2004 Z. z. o energetike a o zmene niektorých zákonov.

Elektrina dodávaná spoločnosťou SLOVAKIA ENERGY s.r.o. je zložená z elektriny nadobudnutej od nezávislých výrobcov elektriny, z elektriny nakúpenej od nezávislých obchodníkov s elektrinou a z elektriny nakúpenej na európskych energetických burzách. Pôvod elektriny dodávanej v roku 2011: Uhlie 11,0%, Plyn 0,0%, Jadrové palivo 66,2%, Hydroelektrárne 22,8%. Dopad na životné prostredie: CO2 Emisie 594 g/kWh, Radioaktívny odpad 0,0027 g/kWh. Podrobné informácie o produkcii emisií znečisťujúcich látok zo zdrojov na výrobu elektriny na území Slovenskej republiky sú evidované a vyhodnocované Slovenským hydrometeorologickým ústavom. Súhrnné informácie o znečistení sú k dispozícii na webových stránkach SHMÚ (www.shmu.sk). Detailné informácie o produkcii znečisťujúcich látok sú k dispozícii na vyžiadanie u SHMÚ.

Vyhodnotenie štandardov kvality spoločnosti SLOVAKIA ENERGY, s.r.o. je zverejnené na <https://www.slovaklaenergy.sk>.